MULTYSTRIPE

COVID-19 LAIENTEST ANTIGEN-SCHNELL-TEST

mit BfArM Zulassung

BfArM: 5640-S-104/21

Anleitung

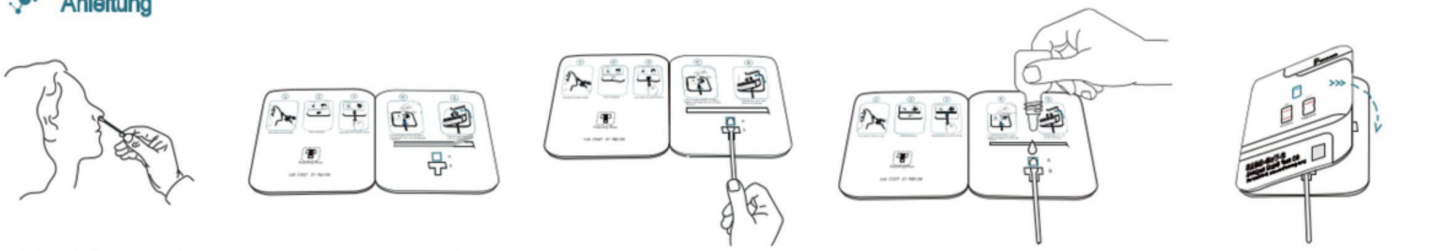

Schritt 1: Entnehmen Sie die Probe anhand des beiliegenden Stäbchens.

Schritt 2: Entfernen Sie die Schutzabdeckung des Klebestreifens.

Schritt 3: Schieben Sie die Probe durch die Öffnung von Vertiefung B in Vertiefung A.

Schritt 4: Geben Sie 6 Tropfen Verdünnungsmittel in Vertiefung A. Drehen Sie den Abstrich 2x in jede Richtung.

Schritt 5: Kleben Sie die linke und rechte Seite zusammen. Das Testergebnis wird in 15 Minuten angezeigt.

Ergebnisinterpretation

MULTYSTRIPE GmbH
Albstrasse 40 · 73054 Eislingen/Fils · WWW.MULTYSTRIPE.DE